

# APLICADOR DE ADESIVOS PICCOLO



## Aplicador de Adesivos Piccolo

O Aplicador de Adesivos Piccolo trabalha com adesivos a base de água ou solventes. Com ele você tem mais precisão e desempenho na aplicação. É de fácil manuseio.

- ☞ As informações que daremos a seguir, tem por finalidade familiarizá-lo com o aplicador de adesivos adquirido.
- ☞ Algumas figuras podem ser ligeiramente diferente do modelo do Piccolo que está sendo utilizado, porém isto não impedirá seu uso corretamente.
- ☞ **Para obter o máximo desempenho do Piccolo leia atentamente este manual antes de utilizá-lo.**
- ☞ As informações contidas neste manual são de propriedade da Multimaq e protegidas por lei. A divulgação de qualquer informação deverá ter a permissão explícita da Multimaq.
- ☞ **A configuração original deste produto não pode ser alterada sob pena de colocar em risco a segurança do operador.**
- ☞ Havendo qualquer dificuldade no manuseio, operação ou manutenção do Piccolo consulte nosso serviço de atendimento ao cliente:

### Assistência Técnica Multimaq

Av. Bernardino Silveira Amorim, 1056  
CEP 91140-410 • Bairro Sarandi • Porto Alegre • RS  
Fone/Fax: (0xx51) 3364.5757  
vendas@multimaq.com.br • www.multimaq.com.br

Em função da constante evolução e desenvolvimento de nossos produtos, nos reservamos o direito de realizar alterações neste equipamento sem prévio aviso.

GUARDE ESTE MANUAL PARA FUTURAS REFERÊNCIAS.

## Instalando o Piccolo



- 1- Conectar a entrada de produto.
- 2- Regular a vazão de produto.
- 3- Escolher a melhor ponteira para a aplicação.
- 4- Acionar o gatilho.

Pincéis Chatos



Pincéis Redondos



## Manutenção

### Normas de segurança durante a manutenção

As principais normas a serem observadas por ocasião da manutenção do equipamento são:

- **Interromper a alimentação pneumática antes de retirar qualquer peça do equipamento ou efetuar qualquer troca de componentes.**
- **Sempre que fizer manutenção e/ou limpeza do aplicador, certificar-se que o equipamento não esteja pressurizado.**
- **Não usar anéis, relógios, correntinhas, pulseiras, etc., durante as operações de manutenção.**
- **Usar equipamentos de proteção individual (luvas, calçados, óculos, roupas, etc.) adequados contra acidentes.**
- **Usar peças de reposição originais.**
- **Usar ferramentas adequadas.**

### Limpeza

Após o uso do equipamento, é necessário fazer uma limpeza. Para tanto, proceda da seguinte maneira:

- 1- Retire as peças 4 e 8 (ver vista explodida no verso).
- 2- Mergulhar as mesmas em um diluente apropriado ao adesivo que foi usado no Piccolo.

Caso a agulha esteja obstruída, será necessária a desmontagem completa do Aplicador.

## Garantia

Todos os equipamentos **Multimaq** são construídos com os melhores materiais e são testados individualmente em nossa fábrica.

Nos comprometemos a substituir ou reparar todos os componentes que a **Multimaq** constatar defeito de fabricação no prazo de doze (12) meses após sua compra, desde que os equipamentos sejam enviados exclusivamente à Multimaq ou à sua rede de Assistência Técnica.

**O material deve ser enviado à Multimaq com frete pago. Na devolução o frete será pago pela Multimaq, se comprovado defeito de fabricação.** Caso seja necessário o deslocamento do técnico, a garantia não inclui despesas de deslocamento, alimentação e hospedagem quando necessário.

São excluídas da garantia as partes submetidas a desgaste normal como guarnições, mangueiras, acessórios, bicos e agulha do aplicador, conforme marcado na vista explodida de cada item, bem como as que apresentarem defeitos nas roscas ocasionadas por apertos excessivos ou parafusos mal colocados.

A garantia perde a validade em caso de:

- *Avárias causadas por uso impróprio do equipamento.*
- *Avárias causadas por acidentes externos.*
- *Avárias causadas por manutenção insuficiente.*
- *Avárias causadas por negligência.*
- *Avárias causadas quando não forem seguidas as instruções do Manual*

Os consertos em garantia são realizados somente pela **Multimaq**.

Por favor, recortar, preencher e enviar este Certificado de Garantia à Multimaq no endereço abaixo.

### Certificado de Garantia



Cliente: \_\_\_\_\_

Endereço: \_\_\_\_\_

Data da compra: \_\_\_\_\_

Fornecedor: \_\_\_\_\_

Modelo: \_\_\_\_\_

Nº de série: \_\_\_\_\_

Nota fiscal nº: \_\_\_\_\_

Carimbo da empresa: \_\_\_\_\_

Assinatura: \_\_\_\_\_

Observação: \_\_\_\_\_



Av. Bernardino Silveira Amorim, 1056  
Bairro Sarandi - CEP 91140 410  
Porto Alegre - RS - Brasil

EDIÇÃO: MAIO/2008

Fone/Fax: (51) 3364.5757  
e-mail: vendas@multimaq.com.br  
Internet: www.multimaq.com.br

Em função da constante evolução e desenvolvimento de nossos produtos, nos reservamos o direito de realizar alterações neste equipamento sem prévio aviso. **GUARDE ESTE MANUAL PARA FUTURAS REFERÊNCIAS.**

## Peças de Reposição: Piccolo (cód. 1500)

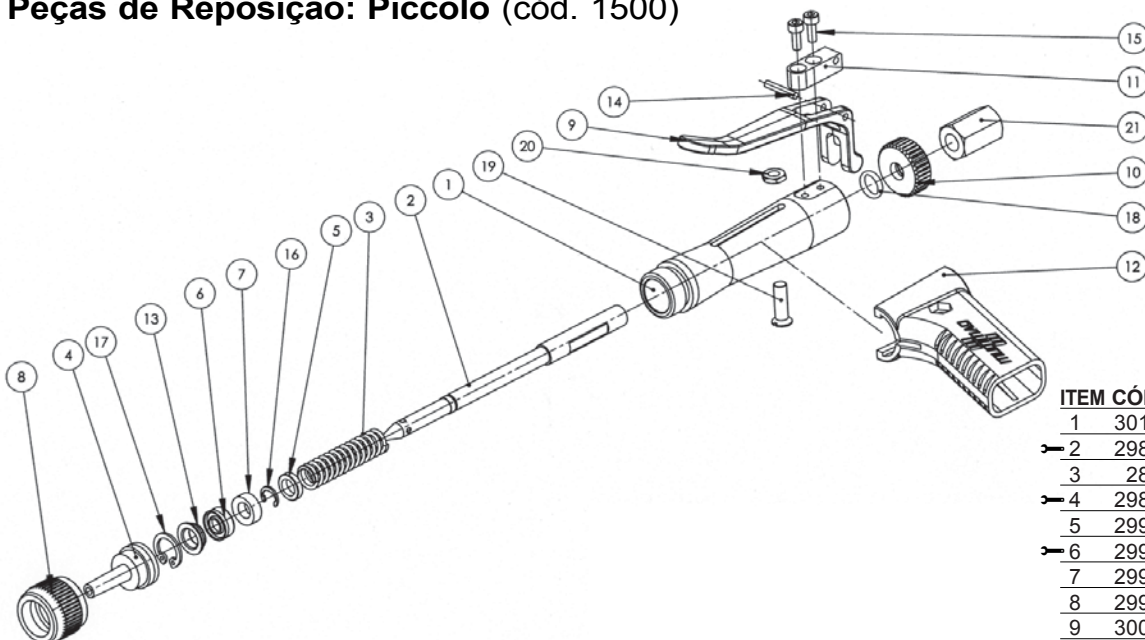

ITEM	CÓD.	NOME	QUANT.
1	3014	Camisa	1
2	2985	Agulha	1
3	284	Mola	1
4	2987	Bico	1
5	2992	Bucha de encosto da mola	2
6	2994	Gaxeta	1
7	2995	Encosto da gaxeta	1
8	2996	Anel de ret. do bico	1
9	3004	Gatilho	1
10	2998	Porca batente	1
11	3002	Suporte do gatilho	1
12	3047	Cabo	1
13	3066	Calço gaxeta	1
14	3013	Pino	1
15	3009	Parafuso	2
16	3008	Anel	1
17	3015	Anel	1
18	1282	O'ring	1
19	3046	Parafuso	1
20	3045	Porca	1
21	3075	Conexão giratória	1

➔ Peças de desgaste normal, não cobertas pela garantia.

**3069 - Kit Reparo**  
1x02 / 1x04 / 1x06 / 1x18